BISIGNANO

STRUTTURE ASSISTENZIALI PROTESTA A CATANZARO

Le strutture socio assistenziali di Bisignano aderiscono alla manifestazione indetta per domani, che si terrà di fronte l'Assessorato regionale alle Politiche sociali, «in quanto si ritiene di fondamentale importanza garantire i diritti minimi di cittadinanza, soprattutto per le fasce più deboli della società, nonché garantire la dignità delle persone ed il diritto al lavoro». Si tratta di una protesta a più voci: «A manifestare ci saranno numerose strutture socio-assistenziali, che quotidianamente, con dedizione e fatica si dedicano sul territorio calabrese, garantendo una vita dignitosa a quelle persone spesso relegate ai margini della società. Il problema si aggraverebbe se questo settore, così delicato, non venisse tutelato sia nella programmazione regionale, sia nella puntualità dei pagamenti, con conseguenze drammatiche per, disabili, anziani, minori donne in difficoltà etc. e nel contempo, per tutti quei lavoratori, che dedicano la loro vita alla cura degli "ultimi" e rischiano di non essere più nelle condizioni di una garanzia di un reddito certo, aggravando notevolmente la già precaria realtà occupazionale calabrese». Perché si manifesta? «Per chiedere una programmazione adeguata a livello regionale, la necessità copertura economica dei servizi socio-assistenziali e il pagamento dei crediti maturati anni 2014 e 2015».

gcs

CAROLEI

Bomba d'acqua Danni arginati,

Il sindaco Franco Greco ringrazi
sono adoperati per contrastare
«Ma adesso la Regione deve erc

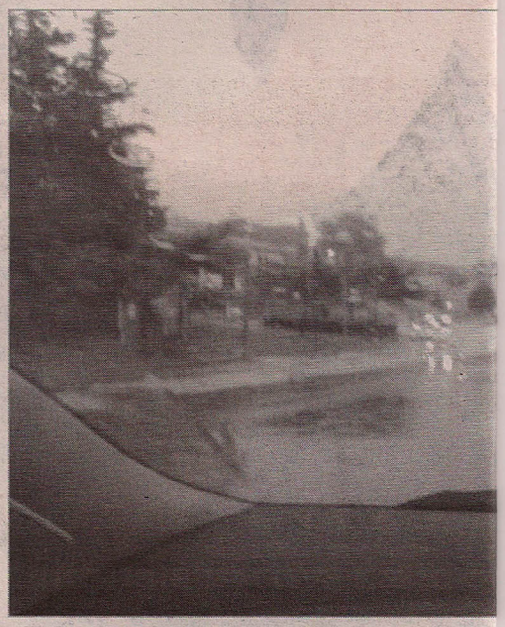

Allerta meteo a Vadue di Ca
una "bomba d'acqua" ha inves
strade del territorio nelle prime c
pomeriggio di domenica scorsa
de allagate, circolazione strad
tilt, causate da un'ondata di malt
eccezionale, che ha messo allo s
to tutta una serie di debolezze d
ritorio del Comune di Carolei.
blema del deflusso idrico è stato
to grazie all'intervento tempest
Provincia, dipendenti Comunal
lontari, i quali si sono immediat